PLEGARIA

Joseba Torre

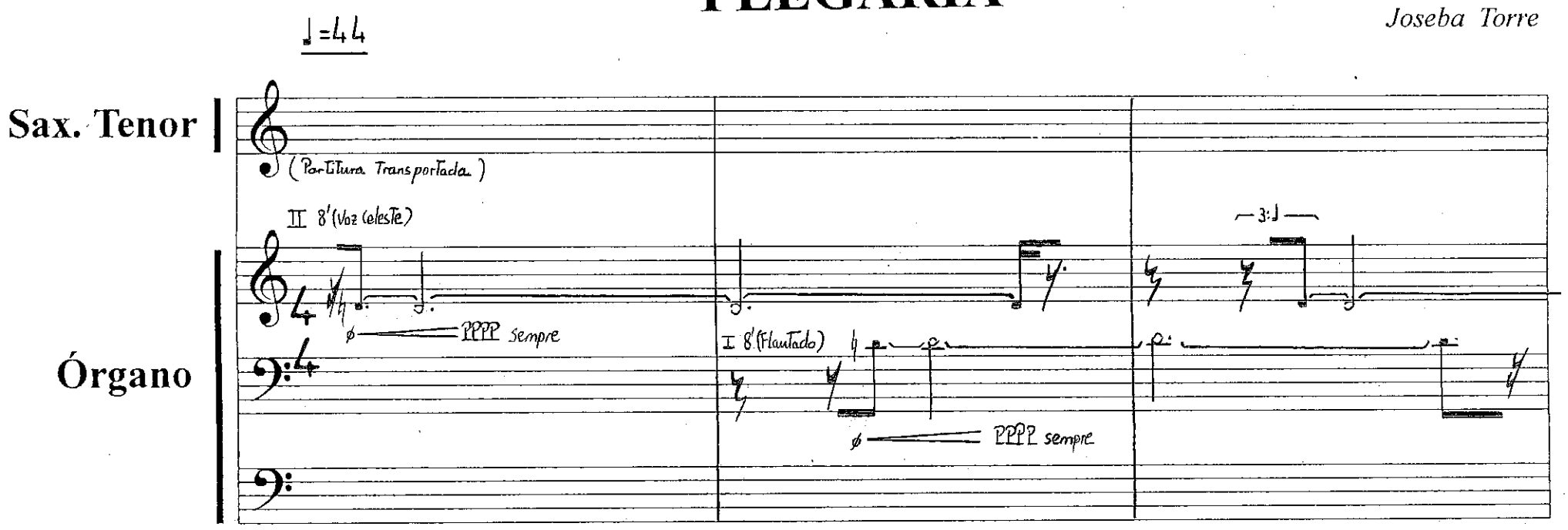

I : Órgano Mayor (manual inferior)
II : Órgano Expresivo (manual superior)

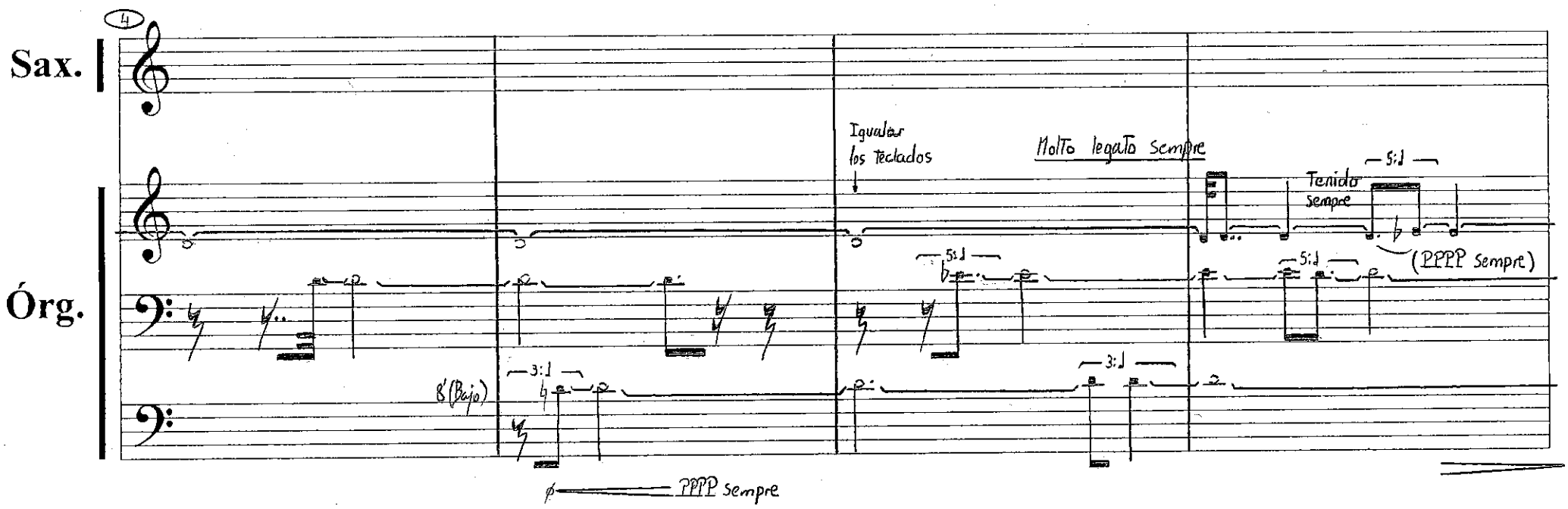

Tenido: Mantener las notas pulsadas el mayor tiempo posible, hasta la aparición de silencios o repetición de las mismas.
Ordinario: Interpretación habitual respetando el valor de las notas.

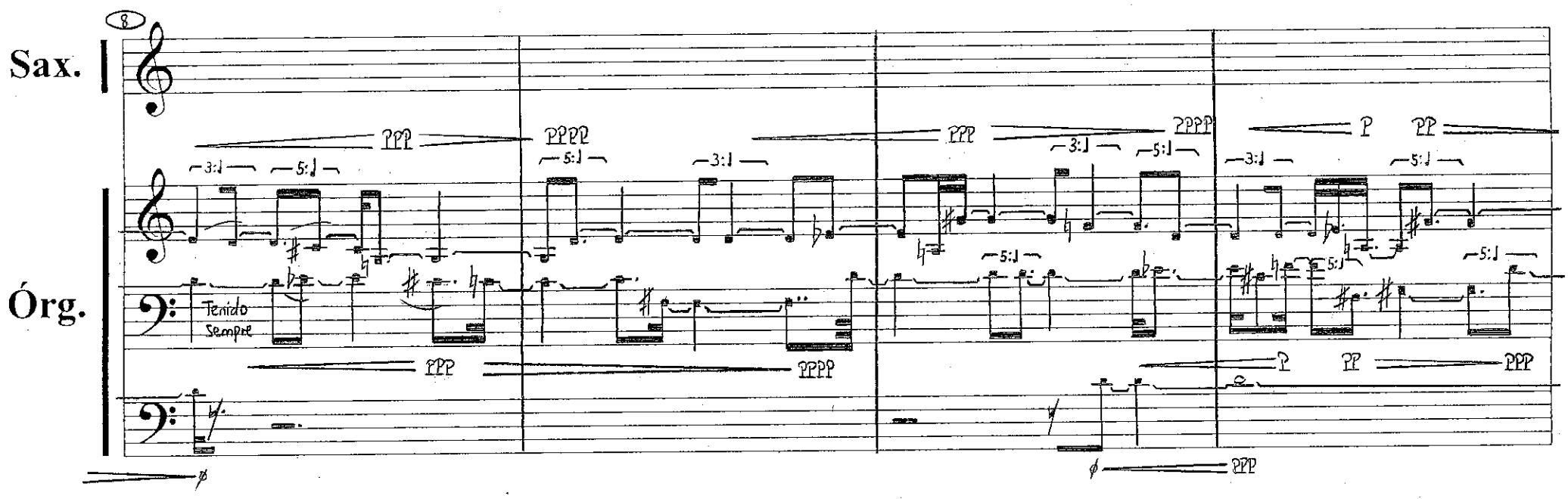

© Copyright by Joseba Torre
Edición autorizada en exclusiva para todos los paises a CM Ediciones Musicales S.L
Viuda de Epalza 3, trasera. 48005. Bilbao (Spain)
ISMN: 979-0-69203-087-4
Depósito legal: Bi-1728-2016

Primera edición: Noviembre 2016
100 ejemplares

CM.1.0017